Kraus & Naimer

Datasheet

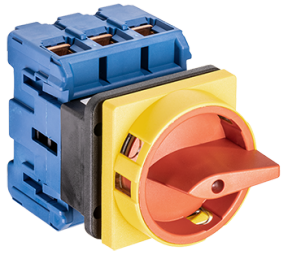

Sample image

KG80C

Type Size: S2

Classification Contact: Rigid contact bridge

Classification Contact Mat: Silver

Classification Terminal: Screw terminal

IEC 60947-3 EN 60947-3, VDE 0660 Teil 107

定格絶縁電圧 Ui

電圧 (V)	AC / DC
690	AC

定格インパルス電圧 Uimp

電圧 (kV)	過電圧カテゴリー	汚染度	電源システム	機能
6	III	3	接地された共通ニュートラル端子のある電線に適用	スイッチ / スイッチ-ディスコネクター

定格連続通電電流 Iu/Ith

Current (A)	周囲温度 (°C)	ピーク温度 (°C)	追加要求事項
80	50	55	周囲温度 +50°C 、24 時間、ただし 瞬時ピーク温度 +55°C

標準的なエンクロージャー条件での熱電流 Ithe

Current (A)	周囲温度 (°C)	ピーク温度 (°C)	追加要求事項	ステージ数 (~から~まで)	取り付け	取り付け寸法
80	35	40	周囲温度 +35°C 、24 時間、ただし 瞬時ピーク温度 +40°C	--	--	--

定格操作電流 Ie

負荷種別	電圧 (V)	Current (A)
AC-32A	20 - 400	80
AC-20A	690	80
AC-21A	20 - 690	80
AC-22A	220 - 500	80
AC-22A	660 - 690	65

定格操作電力

負荷種別	電圧 (V)	相数	極数	電力 (kW)
AC-3	220 - 240	3	3	15
AC-3	380 - 440	3	3	22
AC-3	500 - 500	3	3	30
AC-3	660 - 690	3	3	18,50
AC-23A	220 - 240	3	3	18,50
AC-23A	380 - 440	3	3	30
AC-23A	500 - 500	3	3	37
AC-23A	660 - 690	3	3	22

最大ヒューズ定格 IEC

ヒューズ特性	ヒューズ数	Current (A)
gG	1	80

UL60947-4-1 , UL508

定格絶縁電圧 Ui

電圧 (V)	AC / DC
600	AC

定格熱電流

Current (A)	周囲温度 (°C)	備考
80	0 - 40	--

注意事項

備考

- 手動モータ制御装置に使用する操作ハンドル及び位置指示手段は、製造業者から提供されるか、又は使用する操作ハンドル及び位置指示手段は、あらかじめ手動モータ制御装置と組み合わせて評価されている必要がある。
- モータ断路器として使用する場合は、装置にはOFF位置でロックする方法を設けなければならない。

CSA

定格絶縁電圧 Ui

電圧 (V)	AC / DC
600	AC

定格熱電流

Current (A)	周囲温度 (°C)	備考
80	0 - 40	--

GENERAL TECHNICAL INFORMATION

端子ネジ締付トルク

締付トルク (Nm)	締付トルク (lb-in)
3	27

定格短時間耐電流 Icw

時間 (s)	Current (A)
1	1600

電線サイズ

電線種別	最小値 / 最大値	1端子当たりの配線数	断面積 (mm²) or (AWG/kcmil)	電線材料
細撚線	最大	1	35mm²	銅
細撚線	最大	1	AWG 2	銅
単線または荒撚線	最小	1	AWG 10	銅
単線または荒撚線	最大	1	AWG 1/0	銅
単線または荒撚線	最大	1	50mm²	銅
スリーブ端子適用の細撚線	最大	1	35mm²	銅

認証

仕様	マーキング
CEマーキング	CE
UK Directives	
IEC 60947-3; EN 60947-3; VDE 0660 Teil107	IEC 60947-3 EN 60947-3
IEC 60947-6-1	IEC 60947-6-1 EN 60947-6-1
UL 60947-4-1; CSA C22.2 No. 60947-4-1	c UL us LISTED 77B7
CSA C.22.2 No.14	CSA
Russian Maritme Register of Shipping	

1接点当たりの電力

電力 (W)
1,70

輸送・保管中の状態

最小温度 (°C)	最大温度 (°C)	追加要求事項
-40	85	-5°C以下の場合、衝撃を与えないでください。

衝撃 / 振動

発振の種類	仕様値
振動耐性	最小 4g, 2-100Hz, 1,6mm
衝撃耐性	最小 6g, 6ms

注意事項

備考

- 錫メッキ/銀メッキの有無に関わらず、配線には銅線のみを使用してください。なお、接続前の電線の端を半田付け処理することはお控えください。
- EMC Note: This device is suitable for use in environment A and B.
- 工場出荷時にはジャンパー部品が接続されている端子の端子ネジにつきましてはジャンパー部品が脱落しない程度に、仮締めの状態にて出荷させていただいています。ご使用時に端子ネジを緩める際には、工場出荷時に接続されたジャンパー部品が脱落していないこと、および、全てのジャンパー接続が正しく配線されていることを確認して下さい。
- ご使用時に配線接続される際には全ての端子ネジを規定トルクで締め付けて下さい。
- 選択された取り付け方法の保護等級は、オプションの追加部品を使用する場合に変更されることがあります。
- 接点に潤滑剤を塗布したり、表面処理をしたりしないでください。
- スイッチの取り付け、接続、操作の設定は、技術的に認められた規則に従って、有資格者のみが行うことができます。
- IEC60417規格のシンボル5007,5008により、"ON "と "OFF "の位置は、シンボル "I "と "O "を使用して表示することができます。

操作温度

最小温度 [°C]	最大温度 [°C]
-5	55